

シルバーえにわ

平成30年
4月号

法人 恵
特別入会



特別入会説明会 島松公民館 (3/14)

公益社団法人 恵庭市シルバー人材センター 第254号 平成30年4月1日発行

☆理事会報告 ～29年度第5回理事会開催(2月26日)～

○報告事項は次の7項目(要旨)

1. 会員の入退会状況～2/25現在の会員数は 男 439名女 160名の計 599名
2. 事業実績状況～29年度4月～30/1月の10ヶ月累計(請負+派遣)は233,820千円で派遣事業が順調に実績を積み上げ、請負事業も堅調に進展していることから前年同期(213,866千円)に比べ +19,954千円、+9.3%の大幅増となった。(前年同期は前々年同期に比べ +3,272千円、+1.6%)
3. 各委員会の活動報告
 - ・総務委員会～委員会開催(1/30) ①会員増強に向けて特別入会説明会を開催(本紙2月号参照) ②こども安全サポーター活動に係る今後の対応～活動参加者不足から30年度は運営困難とする地区が半数に及んでいる現状から当面、運営可能地区の取り組みを継続しつつ、再度検討を行ったうえで30年度中に結論を出すこととした。③安全就業規定の一部改正について～(協議事項第3号参照) ④ボランティア行事等に係る会員参加を高める手法について～理事から提案があり協議、継続審議となった。この他定例会登録説明会の結果報告。
 - ・広報委員会～定例活動状況報告
 - ・配食サービス安全委員会～定例活動状況報告のほか3月の事業就業者全体会議開催及び30年度も点検作業を実施の報告。
4. 平成29年度第3四半期監査所見～適正に行われている。
5. 平成30年度恵庭市関連の予算の見込みについて～①補助金(国・市)は20,314千円(前年度18,760千円) ②配食事業委託料は28,750千円(前年度30,929千円)
6. 地区連絡会議の実施状況について～1月中旬に予定通り開催。参加会員総数は145名(前年161名)。地区別には島松36名(前年32名以下同じ)、柏35名(37名)、若草32名(32名)、和光

16名(26名)、恵庭15名(19名)、恵み野11名(15名)。

- 7. 恵み野地区の地域班分割について～班員数が増加した1班(恵み野東)並びに4班(恵み野北)をそれぞれ2班に分割する。30年4月の分割実施後の恵み野地区の班数は6班から8班に増加する。(本紙関係記事：平成30年度地区長・班長名簿参照)

○協議事項は次の3項目で原案のとおり承認・決議された。

- 平成30年度主要事業の推進計画について～事業推進計画の柱は次の6項目とする。
 - ①会員拡大・就業機会の拡大(重点事業) ②派遣事業の推進(重点事業) ③センター運営の活性化(重点事業) ④安全・適正就業対策の推進(重点事業) ⑤指定管理・独自事業の推進 ⑥高齢者等配食サービス事業(大項目のみを記載し小項目はここでは割愛)
- 個人情報の保護に関する規定の全部改正について～個人情報の保護に関する法律が平成27年9月に改正され、29年5月から施行されたことによる改正。改正のポイント健康情報など「要配慮個人情報」の新設。入会申込書に記載の健康情報や次項目による全ての会員から提出いただいている「健康状況報告書」はあらかじめ本人の同意を得る必要があるとされたことによる全面改正。30年2月26日から施行。
- 安全就業規定の一部改正について～安全就業規定の職種別「安全就業実施要領」の「8. 健康情報管理実施要領」の一部改正、個人情報保護の制度改正により「健康状況報告書」は「要配慮個人情報」に該当することになるため、この提出を廃止する一部改正。30年4月1日施行。

☆「安全標語」募集のお知らせ

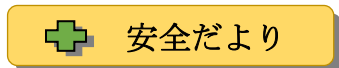

安全就業標語を募集します。繁忙期の安全意識高揚や交通事故防止を呼びかける作品など、多数の皆様の応募をお願いします。なお、1人3作品までの応募をお願いします。

・応募締切：5月7日(月) ・応募受付：センター/窓口 ・優秀作品：安全就業大会で表彰

29年度最優秀賞 柏地区 柴田勝也氏(副理事長) 「ヒヤリハット いかず職場に事故はなし」

☆人事のお知らせ

【異動】3月31日付 事務局長兼管理課長を解く 常務理事 北岡昌洋

【退職】3月31日付 業務課(嘱託職員) 田中義範

【採用】4月1日付 事務局長兼管理課長 中村勝則 業務課(正職員) 道見友一

☆事務局職員の主な担当業務のお知らせ

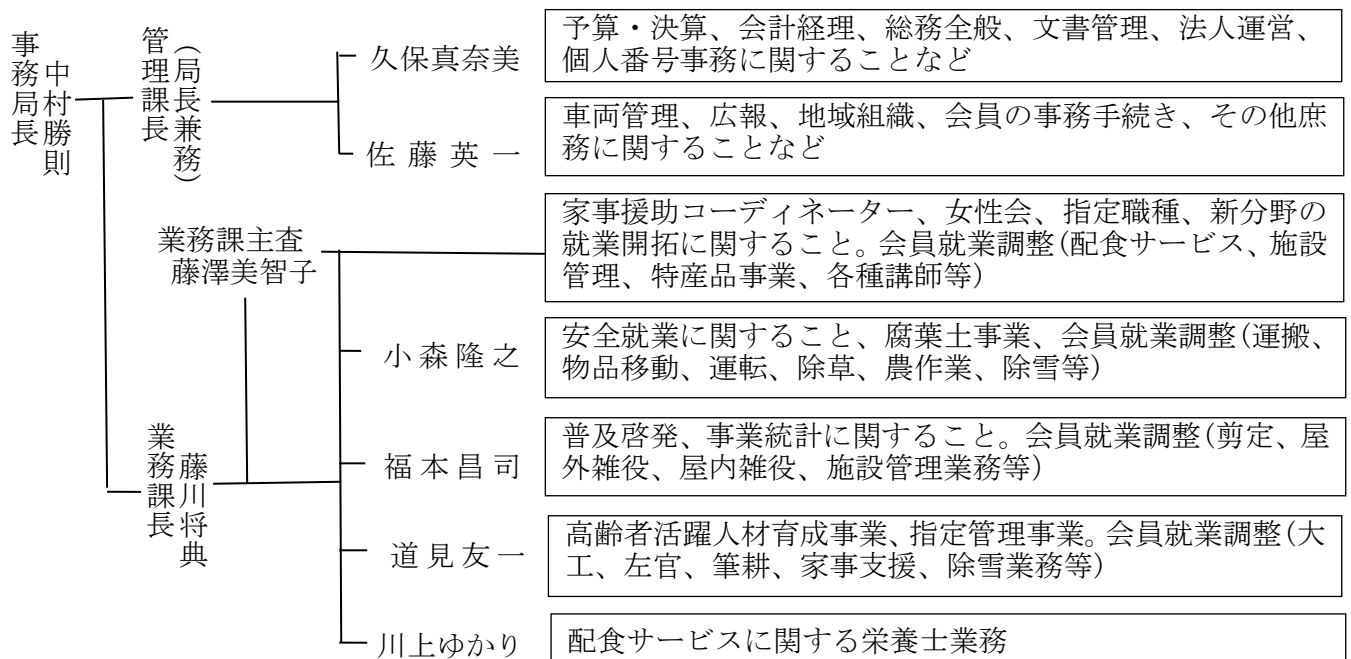

☆平成30年度地区長・班長名簿(敬称略)

地区	役職	氏名	地区	役職	氏名	退任された方 永い間ありがとうございました うございました厚くお礼を申し上げます。 (敬称略)		
恵庭	地区長	星野 明	若草	地区長	南 力男		○恵庭地区 班長 橋本義光 班長 高橋 清	
	班長	1.2		清野 栄	班長	1		柴田 幸雄
		3		堀 重美		2		川口一之
		4		小林 彰		3		神田 寿雄
		5		阿部 敏夫		4		安藤 良治
		6		平井 慈朗		5		坪田 和一
		7		雪下 章		6		國島 忠勝
						7		嶋田 義明
		8	林 茂男					
柏	地区長	井上 隆	恵み野	地区長	赤坂 健一	○柏地区 班長 清水廣志		
	班長	1		大西 弘利	班長		1	山田 道雄
		2		堀田 嘉彦			2	佐々木 謙治
		3		細川 菊枝			3	石川 久雄
		4		(兼)井上 隆			4	西野 憲弘
		5		伊藤 秀王			5	須田 敏彦
							6	須田 正晴
		7	牧田 洋三					
和光	地区長	山本 英二	島松	地区長	中島 貢	○若草地区 地区長 菅原 光生 班長 前田 祐二		
	班長	1		原口 熊太郎	班長		1	田村 明則
		2		石川 康夫			2	鎌田 尚彦
		3		早川 三郎			3	相川 和彦
		4		高橋 哲雄			4	永友 久夫
		5		萩原 銀一			5	島瀬 勝明
		6		小玉 進			6	桑原 昌一
		7		奥田 益雄				

(注)1. 恵み野地区は6班から8班へ増加。 2. 和光地区(駒場町のみ)及び島松地区では班構成の調整を図るため各班が所掌する町域を変更。 3. これらの変更は30年4月からで、変更となる会員には個別に本機関紙配布の際に併せて書面でお知らせします。

☆就業先紹介コーナー	NO.11 派遣就業
<p>(仕事先) 株コーンズ・エージェ(北柏木3-104)</p> <p>(仕事内容) JRで通勤する従業員のマイクロバスによる駅～会社間の送迎(朝夕)</p> <p>(仕事時間) 月・水・金 (朝6:50～8:30、夕17:50～20:15) *火・木・土はもう1人のドライバー(当センターから派遣)が担当</p> <p>(月間勤務日数等) 10～12日程度</p>	<p>(就業会員) 姫坂 孝行 氏 (島松地区)</p> <p>(仕事歴) 平成27年4月から(3年)</p> <p>(仕事に対する心構え) 朝夕の送迎時、従業員の方々に挨拶しコミュニケーションを図るとともに、人(=命)を乗せてハンドルを握っているということを忘れないようにしています。運行時間の厳守のみならず、制限速度の順守など交通ルールを守って安全・確実な運転を心がけています。</p> <p>(今後に向けて) 古希が近づくにつれて体調の変化も予想されますが、今のところ体調は良好で趣味の家庭菜園・カラオケ・ウォーキング・野球観戦(日ハム応援)等を楽しんでいます。また、勤務時間が生活に合っているため健康寿命が続く限り努めたいと思っております。 「健康に勝る富はなし」ですね。</p> 

4 月 の 主 要 行 事

日 時	項 目	対 象	場 所
2日(月) 9:00～	職 員 辞 令 交 付	職 員	理 事 長 室
2日(月)13:30～	地 区 長 ・ 班 長 委 嘱 状 交 付	地 区 長 ・ 班 長	セ ン タ ー 会 議 室
10日(火)13:30～	女 性 部 会 総 会	女 性 会 員	セ ン タ ー 会 議 室
17日(火)13:00～	入 会 登 録 説 明 会	入 会 希 望 者	セ ン タ ー 会 議 室
18日(水)13:30～	理 事 ・ 監 事 候 補 者 選 考 委 員 会	会 員	セ ン タ ー 会 議 室
20日(金)10:00～	決 算 監 査	事 務 局	セ ン タ ー 会 議 室
20日(金)	就 業 等 相 談 日	会 員	セ ン タ ー 会 議 室
23日(月)10:00～	広 報 委 員 会	広 報 委 員	セ ン タ ー 会 議 室
25日(水)13:30～	第 1 回 理 事 会	理 事 ・ 監 事	セ ン タ ー 会 議 室
25日(水) 9:00～11:30	生 活 安 全 ・ 健 康 管 理 講 話	会 員	セ ン タ ー 会 議 室

☆ 就 業 希 望 者 募 集 ～ 申 込 み ・ 問 合 せ 先 / セ ン タ ー

今月は本紙折込みの「就業希望者募集」をご覧ください。

◎どんな仕事なの？ 貴方のため就業現場見学会を行います～詳細は折込みをご覧ください

☆表紙の写真 ～島松公民館での特別入会説明会の様子～

積極的会員拡大を目指して3月12～14日の3日間、市民会館、恵み野会館及び島松公民館で今年度4月、9月に続く3度目の特別入会説明会を実施しました。写真はその時の様子です。

今回の入会者は全体で19名となりました。3月末日の会員登録数は下表のとおり618名となり前年(604名)を上回るとともに平成22年をピークに6年連続の減少に終止符を打つことが出来ました。入会説明会に向けチラシ配布作戦に参加された会員の皆様、知人友人等のお誘いにご協力をいただいた皆様に厚くお礼を申し上げます。

☆配分金振込日のお知らせ：3月分は4月20日

会員数の拡大に取り組んでいます。貴方のご近所の知人・友人に是非とも一声お願いします

「入会登録説明会」4月17日(火) 13:00～ 恵庭市シルバー人材センター(会議室)

持ち物：普通預金通帳(北洋・道銀・郵便局に限る)・30年度年会費2,750円

**ルルマップ
市民農園利用者募集**

50㎡ 6,000円

100㎡ 10,000円

照会先：センター/藤川

会員状況(人)

区 分	3/1 登録数	退会者	入会者	3/31 登録数
男 性	439	1	16	454
女 性	160	0	4	164
計	599	1	20	618



訃 報 謹んでお悔やみ申し上げます

● 柏 地 区 阿 部 進 さん 平成30年3月21日ご逝去

公益社団法人 恵庭市シルバー人材センター 〒061-1416 恵庭市桜町3丁目8番18号
 [☎] 0123-34-0311 [FAX] 0123-34-0142 [HP] <http://eniwa-silver.hs.plala.or.jp/>
 *お願い：電話でのお問い合わせ・照会等は 8時45分～17時15分(土日・祝日を除く)

この広報紙は地区長・班長さんのご協力で会員の皆さんに配布されています